

CAMPAÑA DE ACCIÓN SOCIAL:
Recogida de material higiénico-sanitario seco

UNA NAVIDAD SOLIDARIA



ASOCIACIÓN DE
VOLUNTARIADO - GRANADA

PATROCINAN:



COLABORAN:



Contacto:

Palacio de Abrantes, Placeta de Tovar,
18009, Granada.

 GEA Granada

 @geagranada

 granada@geaesp.org

 695159000

Casi todas las cosas buenas
que suceden en el mundo
nacen de una actitud de
aprecio por los demás.

Dalai Lama

¿QUIÉNES SOMOS?



ENTIDAD DECLARADA DE UTILIDAD PÚBLICA

El grupo de voluntariado GEA, desde 1987, como canalización de los valores humanos hacia el servicio a la sociedad, la naturaleza y la vida.

La acción voluntaria desde GEA abarca el cuidado y preservación integral del planeta Tierra y tal actitud requiere, como protagonista principal, la necesidad de hacer surgir valores fundamentales en el seno de la Humanidad, como la solidaridad, la concordia y el respeto por la Naturaleza. Los voluntarios de GEA proceden de las más variadas profesiones y todos ellos colaboran de forma altruista en sus tres campos de acción: emergencias, medio ambiente y sociedad.

GEA es una asociación de ámbito nacional con sedes en diferentes provincias de España, sin ánimo de lucro, cuya financiación se basa en aportaciones de socios, empresas y particulares, y que está inscrita en el Registro Nacional de Asociaciones con el n.º 138536.

ENTIDAD BENEFICIARIA

Fundación Escuela de Solidaridad

Organización sin ánimo de lucro, cuyos fines son la cultura, el arte, la ciencia y la acción social, destinada en el contexto de esta campaña a mujeres con dificultades, madres sin recursos económicos o víctimas de la violencia de género.

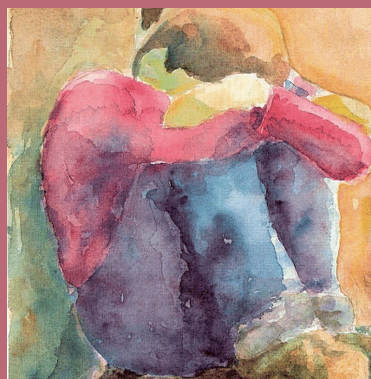

LA CAMPAÑA

Esta navidad queremos dar a la campaña de acción social una orientación diferente y sencilla: una recogida de material higiénico-sanitario para las personas que se albergan en la Fundación Escuela de Solidaridad de Sierra Elvira, en su mayoría mujeres en acogida con niños pequeños.

La lista de productos que necesitamos no es muy larga: **toallitas higiénicas de bebé, compresas, papel higiénico y pañales (especialmente tallas 3, 4 y 5)**. Si quieres colaborar, pondremos a tu disposición cajas en los diferentes puntos de recogida, cuyo material se irá retirando para llevarlo al centro beneficiario.

Para facilitar tu aportación ponemos a tu disposición una lista con los puntos de recogida de material que podrás encontrar en nuestras redes sociales.

